Stadtvilla Müllenhoffweg 62

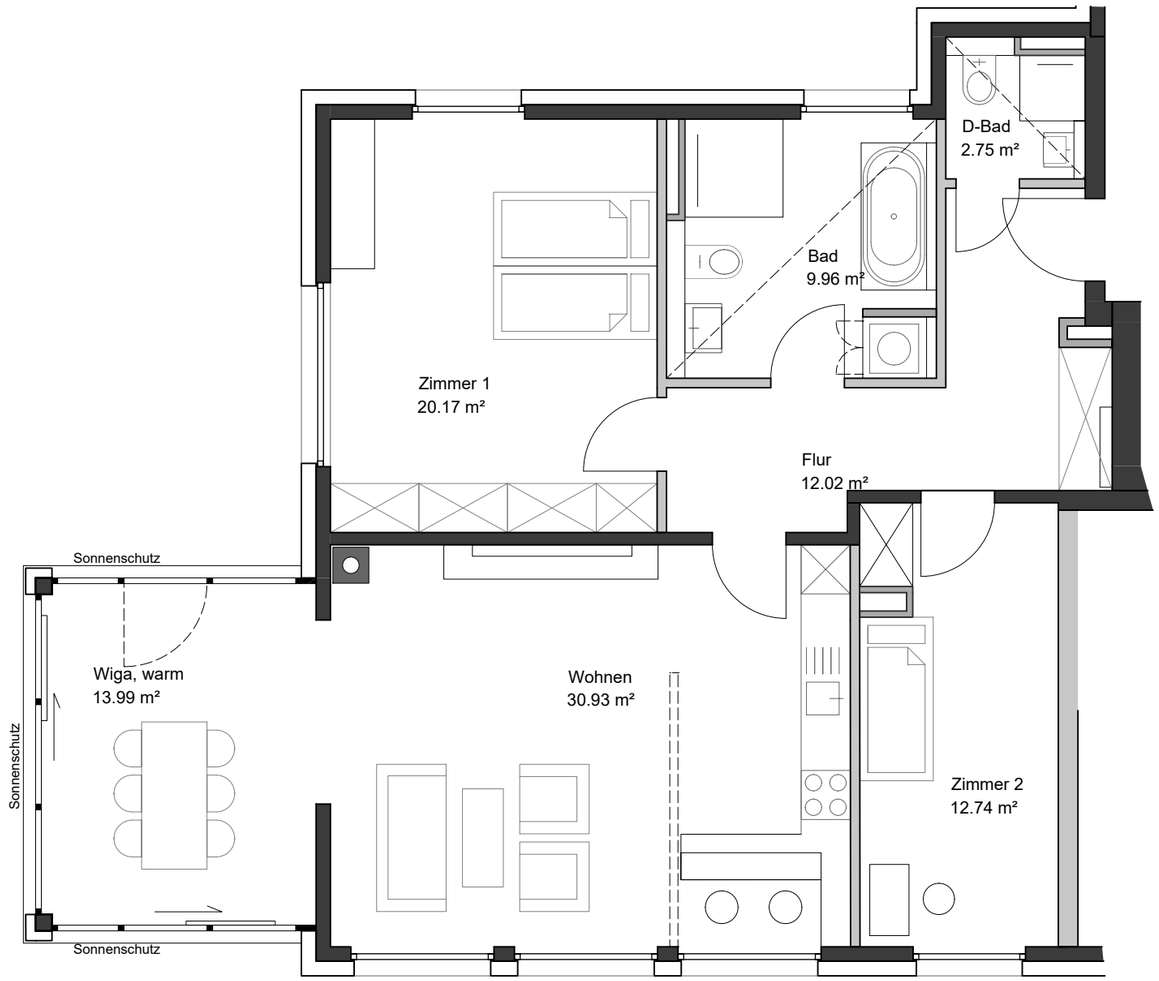

1 m 1 m 1 m

Wohnung 1 - V4 Erdgeschoss	Wohnfläche gem. WoFlVO: 101,74 m²		Maßstab 1:75